

(주) J W E N G

회사 소개서

# INDEX

1. 회 사 개 요	Page 3
2. 회 사 연 혁	Page 4
3. 특 허 출 원 자 료	Page 5
4. 공 장 및 사 무 실	Page 6
5. 공 장 전 경	Page 7
6. 제 작 가 능 설 비	Page 8
7. 조 직 현 황	Page 9
8. 기 술 력 확 보 방 안	Page 10
9. 인 사 말	Page 11

# 1. 회사 개요

설립일

2015년 8월 3일(법인등기)

임직원

등기이사2명, 직원 10명

대표자

정용환

업종

자동화기기,정밀기계 제조

소재지

부산시 강서구 신호산단3로 87번길 1

TEL.

051-714-5737

FAX.

051-714-5738

E-MAIL

[jyh@jwrt.net](mailto:jyh@jwrt.net)



## 2. 회사 연혁

2015. 7월 (주)제이더블유이엔지 설립

2015. 11월 '고무성형장치' 특허출원

2015. 12월 '방향성을 가지는 통기성 철판' 특허 출원

2015. 12월 인젝션프레스 개발중

2016. 2월 '건조로/천공기/기어펌프 개발 제작 공급

2016. 5월 DRB동일 가류조 라인 공급업체 등록 및 장비 공급

2017. 6월 DRB파텍 자동화 생산라인 협력 업체 등록 및 장비 공급

2018. 3월 PE열융착 자동화설비 개발 공급

2018. 10월 로봇 코팅건조로 공급

2019. 11월 T.P.R. 생산라인 개발 공급

2020. 3월 마스크기계 생산 공급

Total  
Engineering  
Service

# 3. 특허 출원 자료

## 특 허

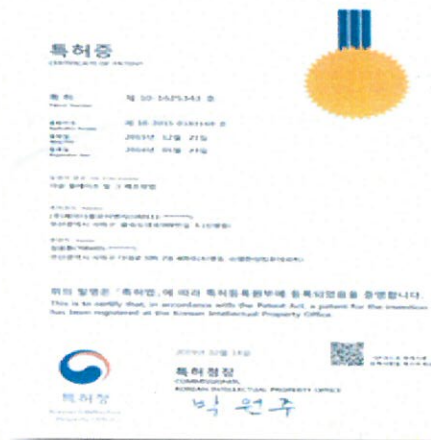
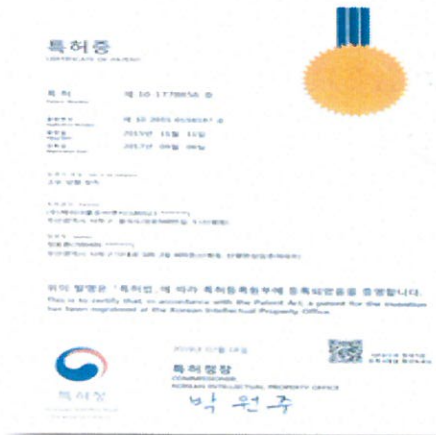

## 인증서 / 수상이력

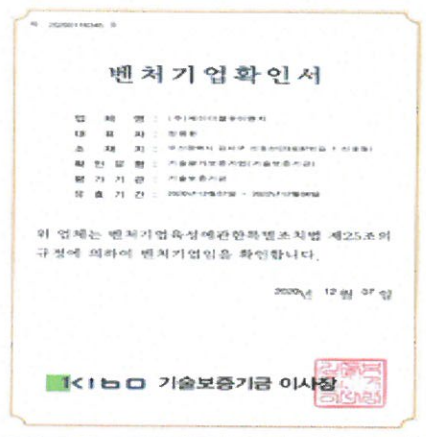







# 5. 공장(400평) 전경 및 생산설비



<p>레이저 가공기 (1kw)</p>	<p>밴딩기 (120 ton)</p>	<p>재관 설비</p>
<p>선반 2대</p>	<p>복합밀링 2대</p>	<p>밀링 3호</p>
<p>드릴팁핑기 3대</p>	<p>레진 3D프린터</p>	<p>3D프린터 5대</p>



## 6. 제작 설비 - 1

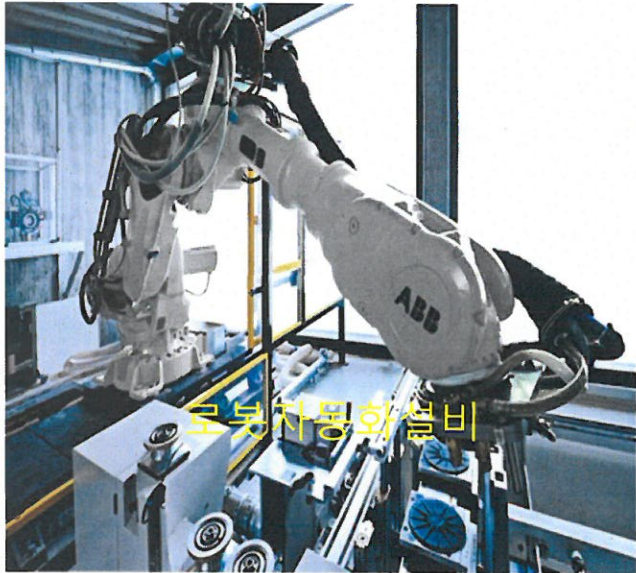



## 6. 제작 설비 - 2





## 6. 제작 설비 - 3

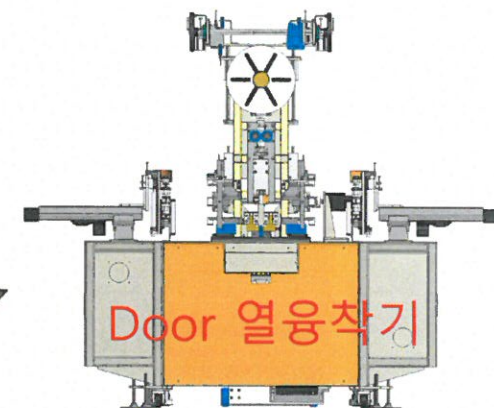
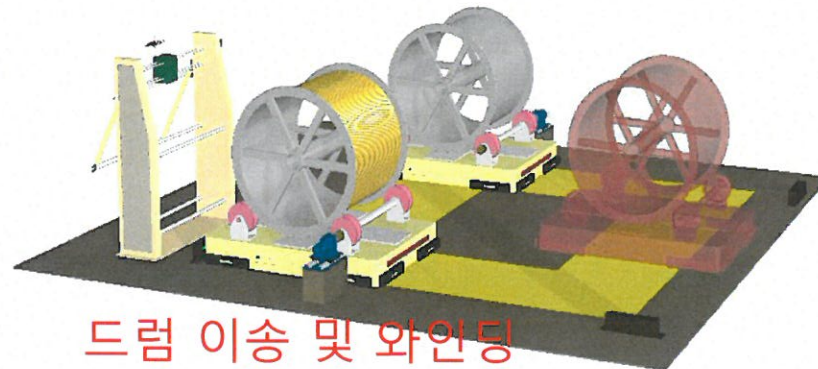



## 7. 조직 현황

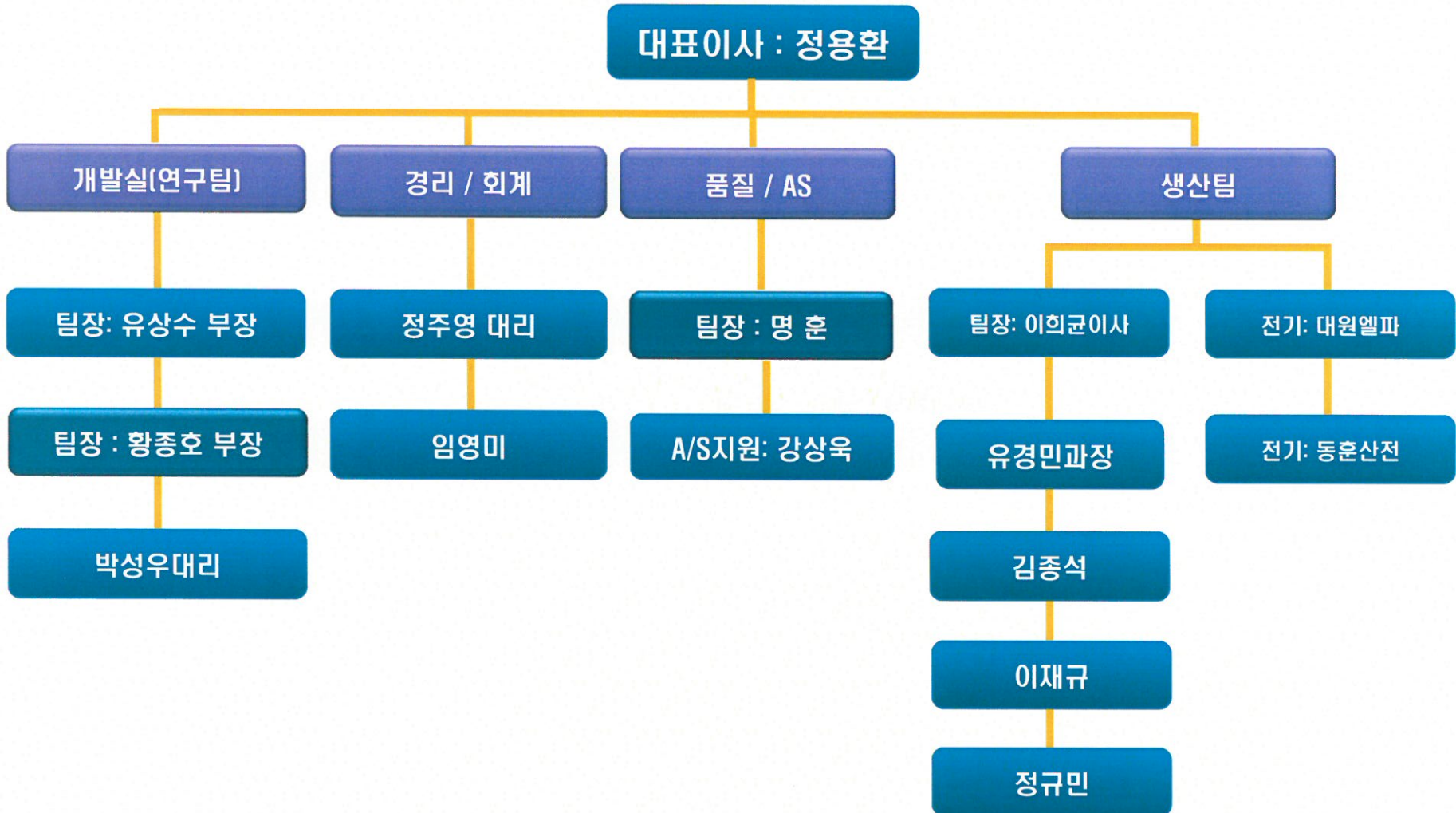



## 8. 기술력(핵심 인력 경력)

JWENG는 창업 7년차 밖에 안된 신생기업이지만 핵심 기술 인력으로 회사를 운영하고 있어 관련 업계에 최고의 기술력을 자랑합니다.

### 1. 정용환 (대표)

로봇, 자동화, 방산설비, 각종프레스, 농기계, 훈제설비, 항공, 제화, 고무산업전반에 걸쳐 약 30년의 경력 보유(장영실상수상, 설계기사자격)

### 2. 이희균(이사)

제화설비, 자동화, 고무산업설비, 오븐설비 제작 경험 30년(생산관리 및 설계)

### 3. 유상수(부장)

철강자동화, 압출자동화 설계 제작 25년(설계 및 공정관리).

### 4. 황종호(부장)

압출자동화, 제화설비, 공장자동화, 계측설비 25년 (설계 및 3D모델링)

JWENG는 창의적이고 경험 많은 인력으로 구성 되어있습니다.

항상 이분야에 선두 주자가 되도록 노력 할 것입니다.

JWENG는 최고의 인재를 영입하기 위한 노력도 아낌 없이 하고습니다.



## 9. 인사말

JWENG는 최고의 인재를 보유하고 최고의 기술을 지향하며  
미래 혁신적인 사고 방식으로 개발을 하며  
창조 경영을 방침으로 삼고 새로운 도전을 향해 끊임 없이 노력하며  
최고의 기술력과 고품질의 설비를 제작하여 고객이 평생 만족할수 있는  
설비를 공급하도록 최선을 다할 것입니다.

감 사 합 니 다